

CONSEIL EN IMAGE

Le conseil en image ou relooking a investi les plateaux de télévision, les magazines, mais aussi les entreprises et le grand public. En effet, dans le domaine professionnel ou dans le domaine personnel, **l'apparence physique est la première image que l'on donne de soi**. Elle est déterminante et reste souvent tenace. Elle prend quelquefois une place aussi importante que les compétences et les qualités humaines. C'est pourquoi, il est important qu'elle soit attractive tout en restant en adéquation avec sa personnalité. **Le travail sur son image permet d'affirmer sa personnalité et de conformer l'image donnée à celle désirée.**

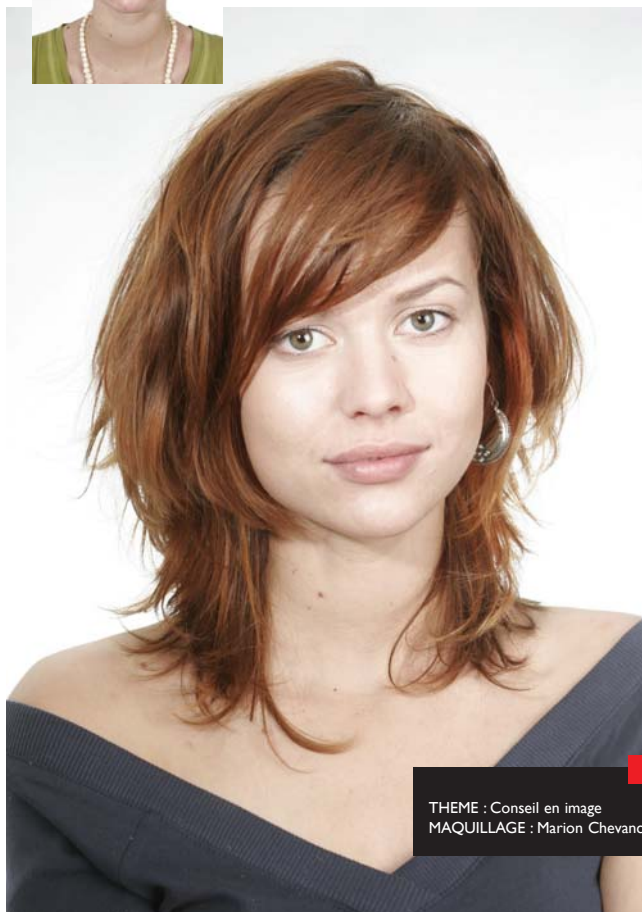
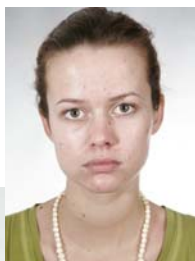

THEME : Conseil en image
MAQUILLAGE : Marion Chevance

Public concerné

Cet atelier s'adresse aux maquilleurs, stylistes, coiffeurs ou étudiants issus d'écoles de maquillage ou de coiffure souhaitant s'initier au conseil en image.

Objectif

Permettre d'acquérir les fondamentaux du métier :

- Quelles couleurs conseiller au client en fonction de son type physique ?
- Quel maquillage lui proposer et réaliser, en cohérence avec sa personnalité et ses caractéristiques physiques ?
- Vers quels vêtements, coupes, matières l'orienter, pour optimiser sa silhouette et valoriser son style ?

Durée

5 jours (7 heures par jour), soit 35 heures au total.

Descriptif

5 jours alternant exposés interactifs, mises en pratique, debriefing et échanges en groupe.

Programme

L'outil couleur

- La théorie des couleurs
- Harmonies de couleurs et types physiques
- Le nuancier de couleurs comme outil
- La technique du "draping"

Le maquillage conseil

- Les bases du soin
- Les fondamentaux du maquillage
- Les maquillages neutre et naturel
- Les maquillages tenant compte de la personnalité, du type physique, de l'âge de la cliente
- La "découverte" de la cliente
- Transmettre un savoir-faire avec pédagogie

La valorisation de la silhouette

- Les types morphologiques
- Le diagnostic morphologique
- Comment affiner; étoffer; élancer; couper une silhouette
- Morphologie et couleurs
- Les mots pour le dire

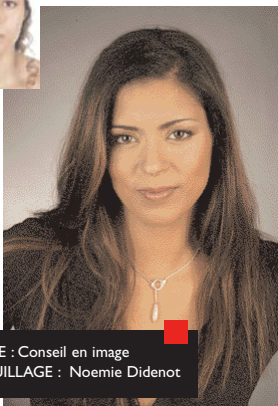

THEME : Conseil en image
MAQUILLAGE : Noemie Didenot

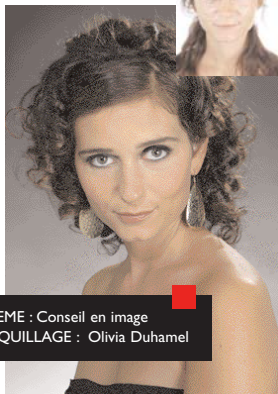

THEME : Conseil en image
MAQUILLAGE : Olivia Duhamel

Styles et codes vestimentaires

- Les typologies de style et le style de chacun
- Les grands courants de mode et la mode de la saison
- Les "plus style"
- Les codes vestimentaires

Le métier de conseiller en image

- Un métier émergent au carrefour de différentes expertises
- Les sphères d'intervention
- La prestation de conseil en individuel ou en groupe
- Quelles tarifications

Matériel et produits utilisés

Le matériel nécessaire est mis à la disposition des participants, sur place, pendant toute la durée de l'atelier.

Tarif

1200 Euros

Effectif

De 12 à 24 personnes maximum

Formateur

Conseillers en image

Des formations sur mesure peuvent être établies sur demande. Contactez Florence CAPEL au 01 44 08 11 48



ITM - 9, rue des Arènes de Lutèce - 75005 Paris - ☎ 01 44 08 11 44 - www.itmparis.com



FICHE D'INSCRIPTION

Les Ateliers

MAQUILLAGE & CRÉATION ITM



Nom : Prénom :

Adresse :

Code postal : Ville :

Date de naissance :

Téléphone :

E-mail :

Profession :

Niveau d'études (si étudiant) :

Société (si atelier suivi dans le cadre professionnel) :

Adresse société :

Contact :

Téléphone :

INTITULÉ :

Module(s) (si modules) :

Dates souhaitées :

PAIEMENT

Le paiement des stages s'effectue par avance et en totalité par chèque à l'ordre d'ITM. Vous recevrez une confirmation de votre inscription à réception de votre règlement.

CONDITIONS D'ANNULATION

En cas d'annulation au minimum 15 jours avant la date de début du stage par lettre recommandée avec AR, votre paiement pourra vous être remboursé par chèque dans son intégralité. Passé ce délai, la totalité du paiement restera acquise à ITM.