

IMPLANTATION DE PERRUQUE

L'apprentissage de l'implantation de perruque est une technique de moins en moins enseignée et toujours demandée dans la profession.

Que ce soit pour un film d'époque, un opéra ou une comédie musicale, voire même un défilé de mode, la coiffure est souvent essentielle dans la crédibilité du personnage.

Dans bien des cas, la perruque vient compléter ou remplacer la chevelure naturelle du (de la) comédien(ne).

On peut fabriquer entièrement une perruque aux mesures du (de la) comédien(ne) mais aussi refaire un front « tulle cinéma » à partir d'une perruque standard.

On peut également réaliser des perruques très rapidement avec d'autres techniques que celle de l'implantation et différents types de matériaux.

Tout comme la fabrication de postiches, c'est aux maquilleurs et coiffeurs que l'on demande en général de maîtriser cette technique.

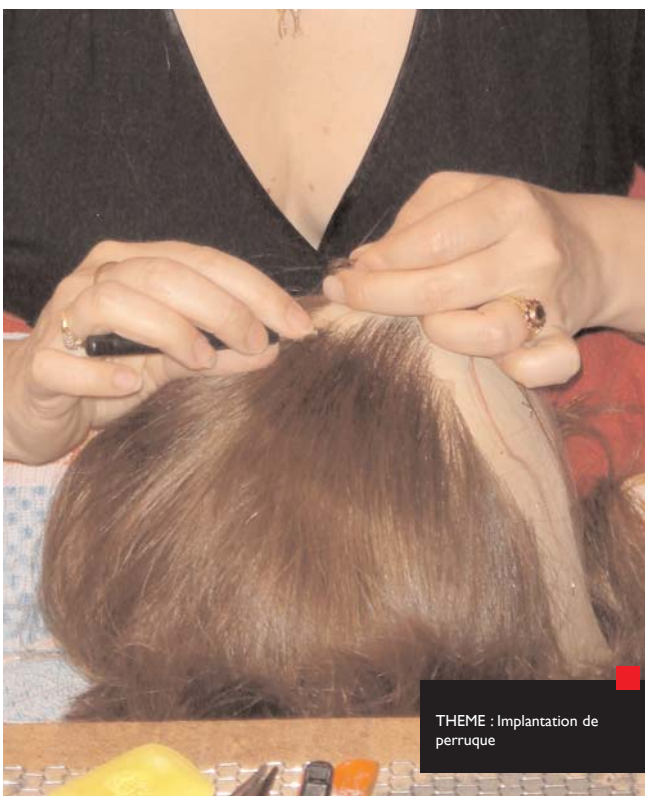

THEME : Implantation de perruque

Public concerné

Cet atelier s'adresse à des maquilleurs, coiffeurs ou étudiants sortant d'une école de maquillage ou de coiffure souhaitant acquérir une compétence complémentaire en fabrication de perruques.

Objectif

La finalité de cet atelier est de travailler à l'élaboration d'une perruque contemporaine ou d'époque destinée au théâtre ou au cinéma.

Durée

5 jours (7 heures par jour), soit 35 heures.

Programme

- Le matériel, les outils et les matériaux utilisés par le perruquier,
- Les différentes techniques de fabrication d'une perruque selon l'usage et le budget : montage implantation simple et double nœud ou tresses
- Prise de mesure,
- Report des mesures sur tête en bois ou tête en son,
- Fabrication d'une monture en tulle
- Essayage et rectifications de la monture
- Choix et préparation du cheveu (« mise au carré », cardage, douillage...),
- Réfection d'un devant de perruque : pose d'un tulle cinéma,
- Implantation,
- Technique du tressage et les montages possibles suivant l'utilisation souhaitée

Matériel et produits utilisés

Le matériel spécifique est mis à disposition des participants, sur place, pendant toute la durée de l'atelier.



THEME : Implantation de perruque

Les participants doivent se munir de deux crochets d'implantation fins (n°0,00 ou triple 0), d'un porte-crochet, d'un dé à coudre, d'une paire de petits ciseaux, d'un petit marteau.

Tarif

1530 Euros

Effectif

12 personnes maximum

Formateurs

Coiffeuse, perruquière



THEME : Implantation de perruque

Des formations sur mesure peuvent être établies sur demande. Contactez Florence CAPEL au 01 44 08 11 48. Nos formateurs se déplacent à l'étranger. Certains s'expriment en anglais si nécessaire.



ITM - 9, rue des Arènes de Lutèce - 75005 Paris - ☎ 01 44 08 11 44 - www.itmparis.com

FICHE D'INSCRIPTION



Les Ateliers

MAQUILLAGE & CRÉATION ITM



Nom : _____ Prénom : _____

Adresse : _____

Code postal : _____ Ville : _____

Date de naissance : _____

Téléphone : _____

E-mail : _____

Profession : _____

Niveau d'études (si étudiant) : _____

Société (si atelier suivi dans le cadre professionnel) : _____

Adresse société : _____

Contact : _____

Téléphone : _____

INTITULÉ : _____

Module(s) (si modules) : _____

Dates souhaitées : _____

PAIEMENT

Le paiement des stages s'effectue par avance et en totalité par chèque à l'ordre d'ITM. Vous recevrez une confirmation de votre inscription à réception de votre règlement.

CONDITIONS D'ANNULATION

En cas d'annulation au minimum 15 jours avant la date de début du stage par lettre recommandée avec AR, votre paiement pourra vous être remboursé par chèque dans son intégralité. Passé ce délai, la totalité du paiement restera acquise à ITM.

FICHE D'INSCRIPTION ET RÈGLEMENT À RENVOYER À : ITM PARIS - 9, RUE DES ARÈNES DE LUTÈCE - 75005 PARIS