



INITIATION À LA PROTHÉSIE ONGULAIRE Niveau I

La prothésie onguilaire est une solution idéale pour les ongles faibles, cassants ou rongés des femmes soucieuses de la beauté de leurs mains et qui veulent des soins rapides et durables ou pour les actrices, mannequins qui doivent montrer des mains impeccables lors de prises de vues photos ou vidéos.

Maquilleur(se)s, coiffeur(se)s, esthéticiennes, ajoutez une nouvelle compétence à votre arc afin de proposer l'offre la plus complète qui soit à vos client(e)s : initiez-vous à la prothésie onguilaire.

Public concerné

Cet atelier s'adresse aux maquilleur(se)s, coiffeur(se)s, esthéticiennes souhaitant élargir leur champ de compétences, et à toute personne souhaitant s'initier aux techniques de la prothésie onguilaire.

Remarques préalables

Cet atelier est réalisé en collaboration avec La Ric (spécialistes autrichiens de beauté des mains et de prothésie onguilaire). Il est nécessaire de venir accompagné(e) d'un modèle qui sera présent pendant toute la durée du 2ème jour et sur lequel sera pratiqué la pose de 10 ongles.

Objectif

Pouvoir pratiquer des poses de prothèses onguilaires.
Améliorer la qualité des mains grâce au stylisme et à la qualité des ongles.
Apprendre à corriger les imperfections des ongles naturels par la pose de faux ongles. Les prothèses onguilaires peuvent être conservées plusieurs semaines à condition d'être entretenues.
La prothésie onguilaire vient en complément de la manucure.

Durée

2 jours (6 heures par jour), soit 12 heures au total.

La Ric®

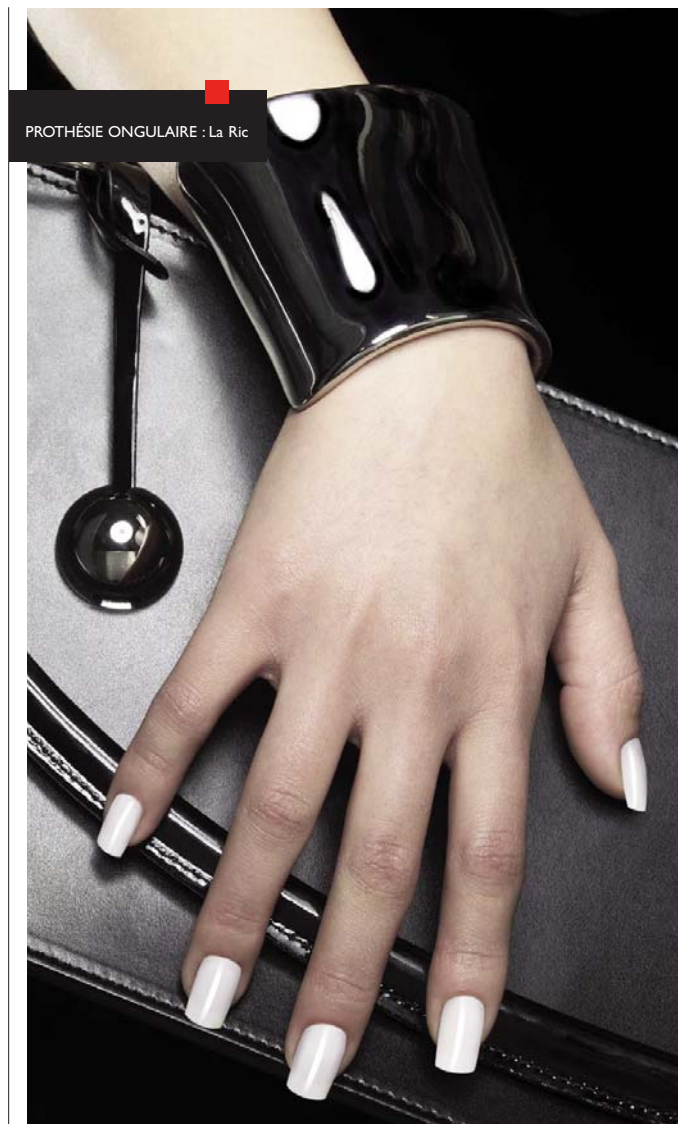

PROTHÉSIE ONGULAIRE : La Ric

Programme

Jour 1

- Anatomie et structure de l'ongle naturel, ongles rongés, peaux autour des ongles rongés (causes et conséquences), coupe de la peau autour des ongles et conseils
- Quel est l'effet du stylisme de l'ongle sur l'ongle naturel ?
- Connaissance de base sur les maladies des ongles, la pathologie, l'hygiène, les premiers soins
- Les produits, la connaissance des moyens et des substances auxiliaires
- Présentation des techniques Acrylique et Gel - Niveau débutants

Jour 2

- Compréhension des différentes étapes de travail
- Pratique sur le modèle, encadrée par une prothésiste expérimentée,
- Évaluation des modelages,
- L'art du vernis parfait

Matériel et produits utilisés

Le matériel est mis à votre disposition pendant la durée de l'atelier. Les participants à la formation ont la possibilité d'acquérir un kit de démarrage de prothésie ongulaire à tarif réduit auprès du partenaire d'ITM.

Tarif

430 Euros

Effectif

12 personnes maximum

Formateur

Manucure prothésiste professionnelle

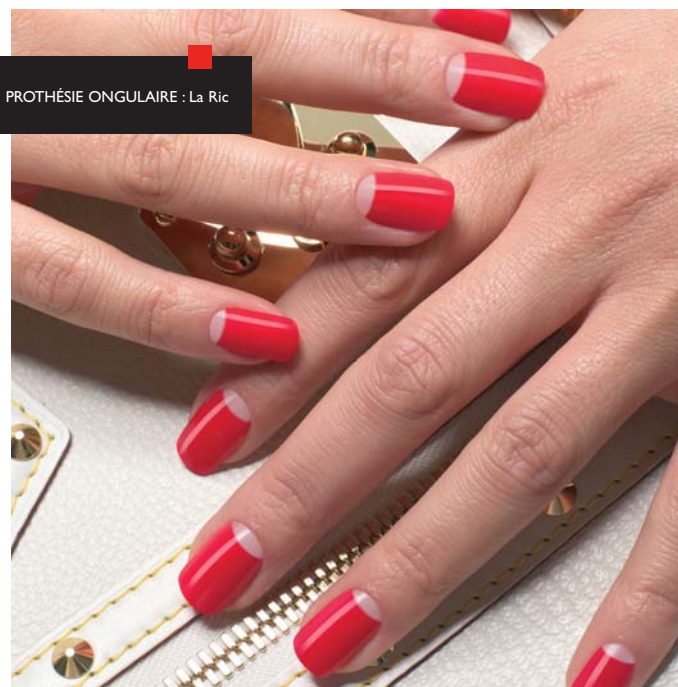

Des formations sur mesure peuvent être établies sur demande. Contactez Florence CAPEL au 01 44 08 11 48



ITM - 9, rue des Arènes de Lutèce - 75005 Paris - ☎ 01 44 08 11 44 - www.itmparis.com



FICHE D'INSCRIPTION

Les Ateliers

MAQUILLAGE
& CRÉATION **ITM**



Nom : Prénom :

Adresse :

Code postal : Ville :

Date de naissance :

Téléphone :

E-mail :

Profession :

Niveau d'études (si étudiant) :

Société (si atelier suivi dans le cadre professionnel) :

Adresse société :

Contact :

Téléphone :

INTITULÉ :

Module(s) (si modules) :

Dates souhaitées :

PAIEMENT

Le paiement des stages s'effectue par avance et en totalité par chèque à l'ordre d'ITM. Vous recevrez une confirmation de votre inscription à réception de votre règlement.

CONDITIONS D'ANNULATION

En cas d'annulation au minimum 15 jours avant la date de début du stage par lettre recommandée avec AR, votre paiement pourra vous être remboursé par chèque dans son intégralité. Passé ce délai, la totalité du paiement restera acquise à ITM.

FICHE D'INSCRIPTION ET RÈGLEMENT À RENVOYER À : ITM PARIS - 9, RUE DES ARÈNES DE LUTÈCE - 75005 PARIS